SANKTGALLEN つうしん vol.35

秋冬限定 3月末まで

Apple Cinnamon Ale

アップルシナモンエール

500個の焼りんご、シナモン、メープルシュガーを使用したアップルパイ風味のビールです。少しぬるめのほうが甘い香りと味が引き立ちます。
りんごは季節の移ろいとともに、つがる、ジョナゴールド、紅玉、シナノスイート、ふじ、とそのタイミングで旬のものを使っています。品種によってビールの味も変わるので、何度か味わってみてください。

ハロウィンラベル
期間限定で発売！

このビールには夏の異常な高温で果実の一部が変色してしまった"日焼け果"や、台風被害にあった果実を買い取って有効活用しています。

りんごを焼くところから手作りです！

長野県伊那市からやって来る500個のリンゴを、厚木のパン屋さん「ル・フルラージュ」のオーブンを借りて、焼いて、ビールに使用。

このビールの仕込みは2日がかり。
1日目に500個のりんごを焼き、
2日目にビールをつくります。
工場内は甘く良い香りです。

麦のワイン 瓶詰め中！

麦のワインはれっきとしたビールながら、ワインなみのアルコールをもち、ワインのように長期熟成が出来ます。

工場は瓶詰めの真っ最中。シャンパンと同じ瓶内2次発酵で仕上げているため、瓶詰め方法は少し特殊です。1次発酵の終了したビールからビール酵母を取り除き、新鮮なビール酵母と糖分(麦汁)を添加して1本1本手詰めしています。通常の瓶詰めで使う炭酸ガスは不使用で、瓶内2次発酵で生まれた天然のガスだけをビールに溶け込ませています。

11/15 ボジョレー同日 解禁

＼予約はこちら！／

◀ 公式サイトからのご予約なら1日早く届く！ご予約受付中

普段はビールしか置いていないビアバーにボジョレー解禁日にだけワインがあるのを見た醸造長が「ボジョレー解禁日だってビールを飲んでほしい！」と造ったのがこの麦のワインで、毎年ボジョレーと同じ日が解禁日です。

今年も15日0時(14日24時)に樽生を解禁するバーがあります。ご自宅で解禁日を過ごす方は、ぜひ公式サイトからご予約を。最短で14日にお届けしますので、15日0時の解禁に間に合います。ビアバーで、ご自宅で、15日0時に乾杯しましょう！

樽生限定ビール

全国のビアバーで提供中!

1 7種の桃のエール
PEACH ALE / Alc 5%

7種の国産桃(※)を使用したビールです。白濁した色、甘い香りは大人のピーチネクターです。

※あかつき、白鳳、まどか、川中島白桃、夢しずく、加納岩白桃、日川白鳳

2 ヴァイツェン
WEIZEN / Alc 5.5%

小麦麦芽の旨味が凝縮された、とろけるように滑らかな味わい。極上とろふわ泡から溢れるのはバナナを思わせるフルーティーな香り。ビールの苦味が苦手な方にもお薦めです。

朝8時からサンクトガーレン三昧できる場所

BAKERY and BEER .BUTCHERS

本厚木に今春OPENしたブッチャーズでは、サンクトガーレンの樽生ビールが朝8時から1日中楽しめます。1杯650円〜。お好きな4種類を選べる飲み比べセットもあります。

朝は焼き立てパンと一緒に(パンのテイクアウトできます)、夜はソーセージ・ハムなどの手作りシャルキュトリーと供に。ランチ、飲み放題プランもあります。

●住所:神奈川県厚木市中町2-7-16 内田ビル1階　小田急線 本厚木駅 徒歩5分(約265m))
●電話:046-259-9125　●営業時間:朝8時〜23時(LO)金土日祝は24時LO
●無休(ベーカリー不定休)

CHANCE! SNSキャンペーン情報!

Twitter, Instagramに
サンクトガーレンのビールの写真や動画投稿で、

一升瓶ビールをプレゼント!

#サンクトガーレン
#一升瓶ビールがほしい

上の2つのハッシュタグを付けて画像・動画を投稿して下さい。
スタッフの選考で毎月1名様以上に一升瓶ビールをプレゼント。

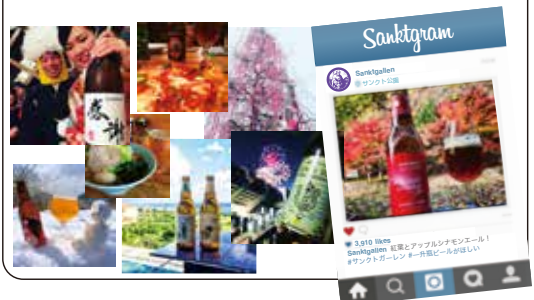

お得 厚木市への ふるさと納税で サンクトガーレンがもらえます

5000円以上の寄付でもらえます。

金賞ビール
3種6本セット

感謝ビール
6本セット

一升瓶ビール
<金>

詳しくはふるさと納税サイト
ふるさとチョイスへ